

## Medlemsmøde: **Ambulancehjælp indenfor 15 minutter ?**

**Tid: Mandag, den 19. oktober 2009, Kl. 11.30 – 16.00**

**Sted: Det Kongelige Bibliotek, Mødelokale Blixen, Søren Kierkegaards Plads 1, København**

I 2007 lovede Regeringen at der under normale omstændigheder maksimalt må gå 15 minutter fra et 112 opkald til der er hjælp fremme hos patienter med akut behov.

Men hvilken form for hjælp taler Regeringen om – er det ambulance, læge, sygeplejerske, paramediciner, nødbehandler eller hvad ?

[Dansk Katastrofemedicinsk Selskab](#) sætter fokus på emnet.

Dansk Katastrofemedicinsk Selskab har tage initiativ til at få belyst regeringens løfter om hurtigere ambulancehjælp. Hvad betyder det nærmere, når der loves ambulancehjælp indenfor 15 minutter.

Hvad kan lade sig gøre, og hvem kan løse opgaverne.

Er det overhovedet økonomisk fornuftigt, og hvad må trygheds skabende foranstaltninger koste.

Dagens ordstyrer:



Professor, Cand. Oecon.

Kjeld Møller Pedersen

Syddansk Universitet

## Program:

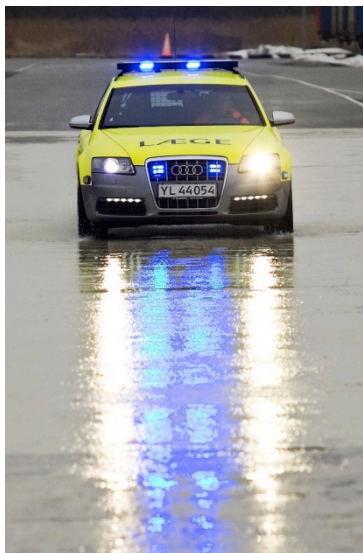

- 12.00 – 12.30 Frokost
- 12.30 – 13.00 Hvad ligger i regeringens løfte ?  
Sundhedsordfører Birgitte Josefsen
- 13.00 – 13.30 Hvad kan ambulancetjenesten ?  
Adm.dir. Allan Søgaard Larsen, Falck A/S
- 13.30 – 14.00 Kaffe pause
- 14.00 – 14.30 Hvad kan de kommunale beredskaber ?  
Foreningen af Kommunale Beredskabschefer  
Beredskabschef Jørgen Pedersen  
Beredskabscenter Ålborg
- 14.30 – 15.00 Hvilke tanker gør regionerne sig om disse løfter ?  
Danske Regioner  
Formand for sundhedsudvalget Ulla Astman
- 15.00 – 16.00 Debat

## Tilmelding:

Navn:

Titel:

(Arbejds-)adresse:

Mail-adresse:

Telefonnummer:

Tilmeldingen sendes til:

Dansk Katastrofemedicinsk Selskab  
Fællessekretariatet, Lægeforeningen  
Kristiniagade 12  
2100 København Ø

Eller mailer med ovenstående oplysninger til [mpk@dadl.dk](mailto:mpk@dadl.dk) senest 15. oktober 2009.

## Betaling:

Medlemmer gratis.

Øvrige: 500 kr. sættes ind på konto nr. 1551 10155959 senest 15. oktober 2009 med angivelse af navn og på arrangementets titel.